Ausschreibungsplan

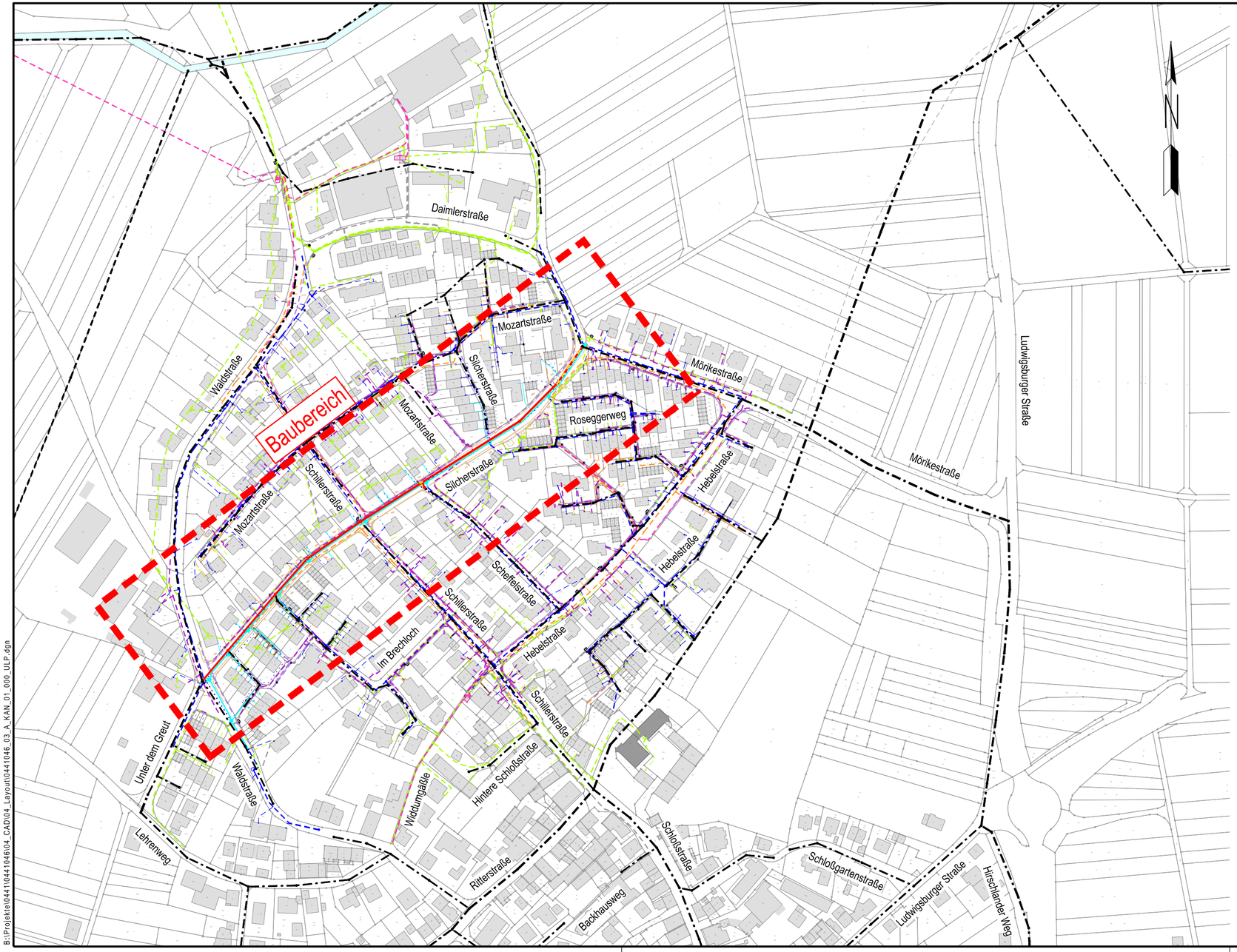

I·S·T·W PLANUNGSGESELLSCHAFT MBH

Franckstraße 4	Lederstraße 11	Am Schuppach 3	Bahnhofstraße 7
71636 Ludwigsburg	75365 Calw	74523 Schwäbisch Hall	75015 Bretten
Telefon: 07141/24236-0	Telefon: 07051/59701-0	Telefon: 0791/202386-0	Telefon: 07252/92821-0
Telefax: 07141/24236-99	Telefax: 07051/59701-99	Telefax: 0791/202386-99	Telefax: 07252/92821-99

Auftraggeber

Stadtwerke Ditzingen
Eigenbetriebe städt. Abwasserbeseitigung/"Wasser, Bäder, Energie"
Am Laien 1
71254 Ditzingen

STADTWERKE DITZINGEN
Bauernstraße 76/1 · 71254 Ditzingen

Bauvorhaben

Erneuerung der Kanalisation und Wasserleitung in der Silcherstraße / Schöckingen

Planinhalt

Übersichtslageplan

Planungsphase

Ausführungsplanung August 2025

Ludwigsburg, den 01. August 2025

Auftraggeber

Höhensystem
- [X] DHHN12
- [ ] DHHN92
- [ ] DHHN2016

Koordinatenreferenzsystem
- [ ] DHDN/Gauß-Krüger
- [X] ETRS89/UTM

0 25 50 75 100m
Maßstab 1:2500

Stand Kataster: 31.08.2024
bearbeitet/gezeichnet: Le/Sp
geprüft: Mai
Fertigung

Projekt-Nr.	lfd_Nr.	LPH	Gewerk	Beilagen-Nr.	Planart	Index
0441046/0617016	03	A	KAN	01_000	ULP	-

Geobasisdaten © Landesamt für Geoinformation und Landentwicklung Baden-Württemberg, www.lgl-bw.de, Az.: _____
Geofachdaten © Landesverwaltung Baden- Württemberg

B:\Projekte\0441\0441046\04_CAD\04_Layout\0441046_03_A_KAN_01_000_ULP.dgn